

João Francisco da Matta (c.1832-1909)

Responsórios fúnebres (1885)

Editoração: Lívio Antônio Silva Pereira

Instituição: Catedral Nossa Senhora de Oliveira (Oliveira-MG)

Partes:

[Flauta](#)

[Trompa em Dó](#)

[Pistão em Si \$\flat\$](#)

[Soprano](#)

[Alto](#)

[Tenor](#)

[Baixo](#)

[Violino I](#)

[Violino II](#)

[Viola](#)

[Violoncelo](#)

44 p.

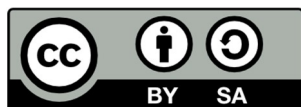

MUSICA BRASILIS

Responsórios fúnebres

João Francisco da Matta
1885

1º Responsório - Subvenite

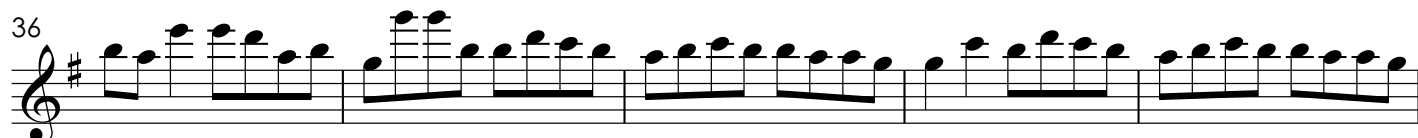
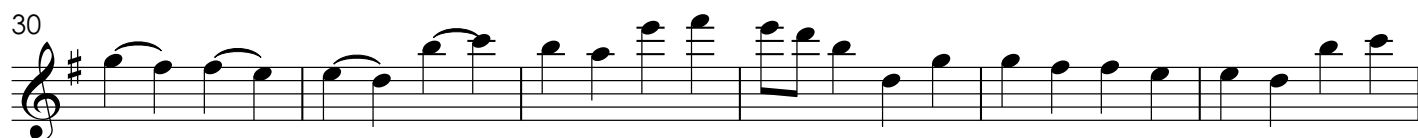
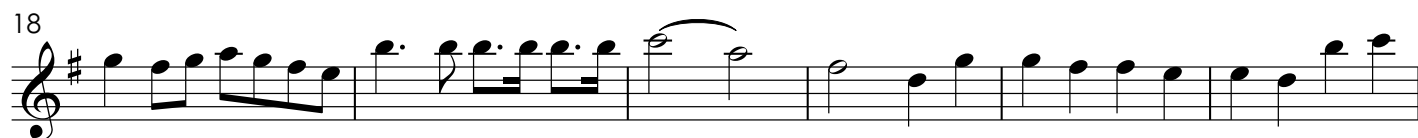
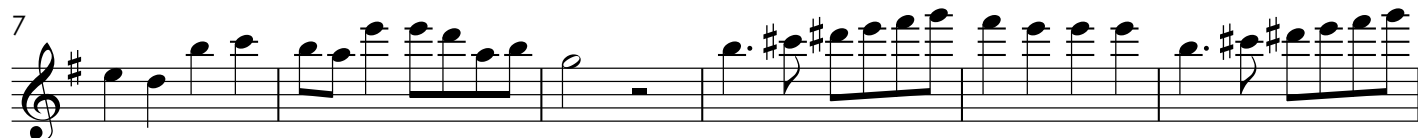
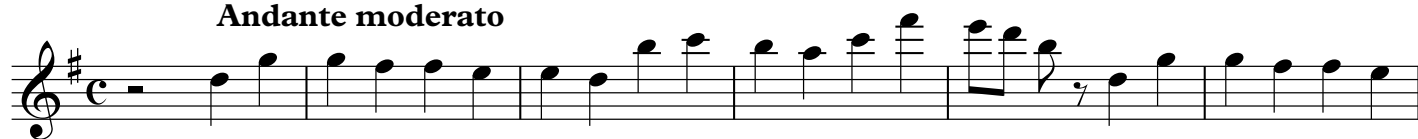
Andante moderato

2º Responsório - Memento

Andante

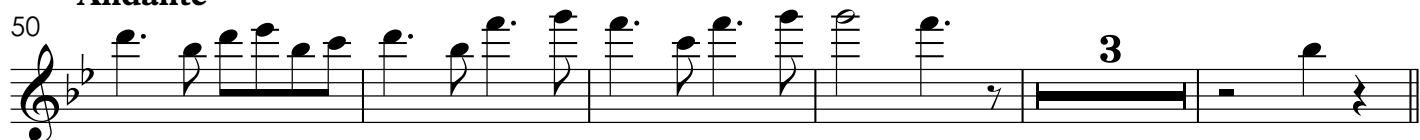
50 

58 

64 **rall.** 

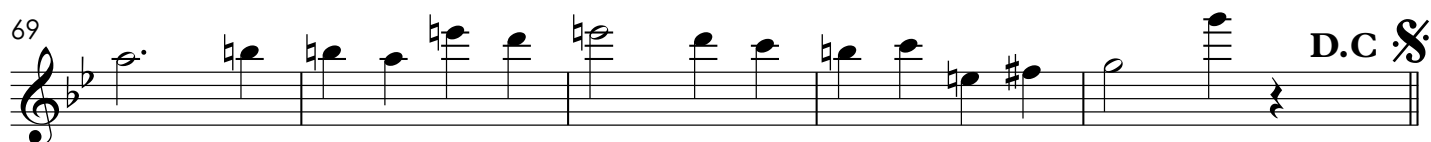
69 

Largo

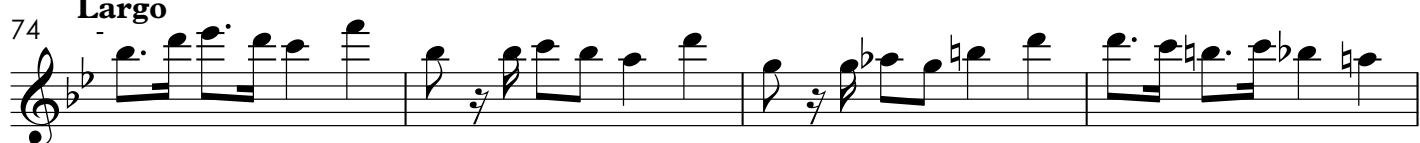
74 

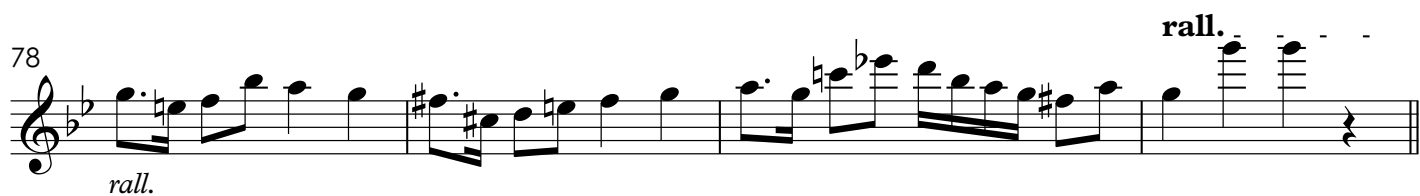
78 **rall.** 

3º Responsório - Ne recorderis

Andante

82 

94 

99 

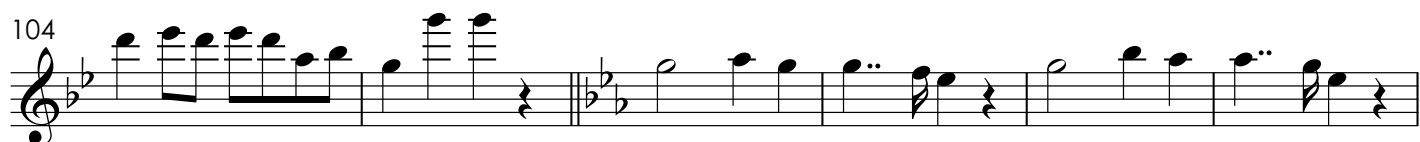
104 

110

116

121

127

132

4º Responsório - Libera me

138

Andante
8

152

158

165

171

177

182

188

194

200

206

211

217 **Largo** **dolce**

227

p *f* *f*

6 6 6 3

7

Responsórios fúnebres

João Francisco da Matta
1885

1º Responsório - Subvenite

Andante moderato

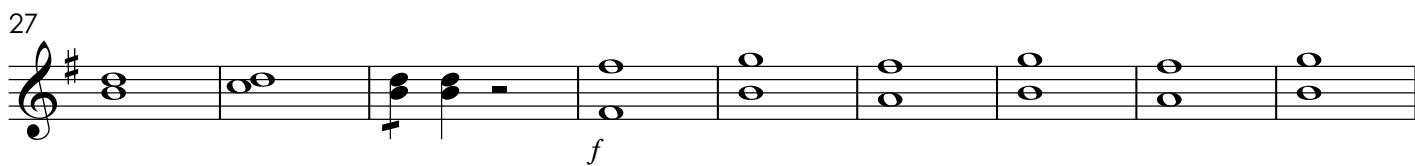
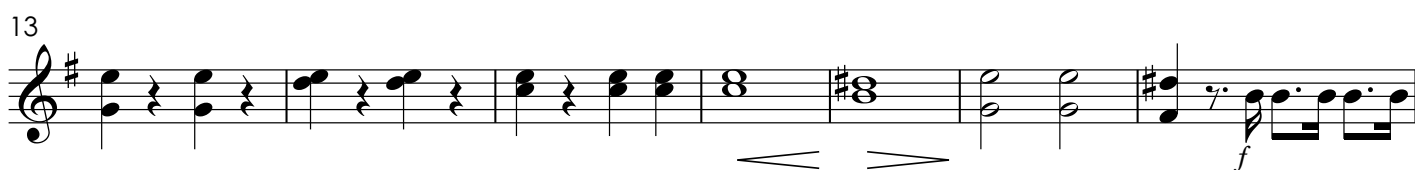

2º Responsório - Memento

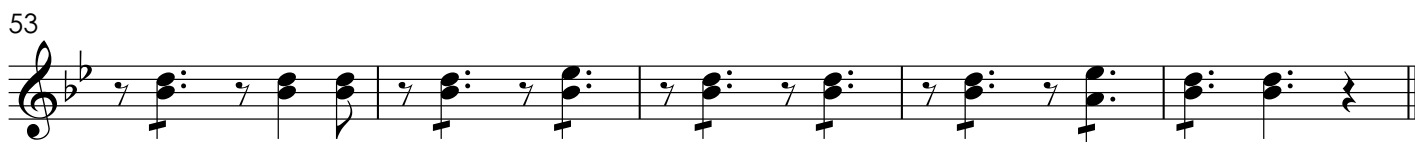

58 *p* *mf*

64 **rall.** *p*

70 **rall.** **D.C.** **D.C.**

74 **Largo** *f*

3º Responsório - Ne recorderis

80 **rall.** **Andante** *p*

87 *f*

93 *ff* *p* *f*

98 *f*

102 *f* *p*

106 *p*

112

117

122

129

135

4º Responsório - Libera me

140 **Andante**

145

150

159

167

173

f *p*

181

189

196

f *f* *p* *f*

205

212

f *f*

218 **Largo**

Largo **7** **dolce** **3**

227

3 **3** **3** **3**

Responsórios fúnebres

João Francisco da Matta
1885

1º Responsório - Subvenite

Andante moderato

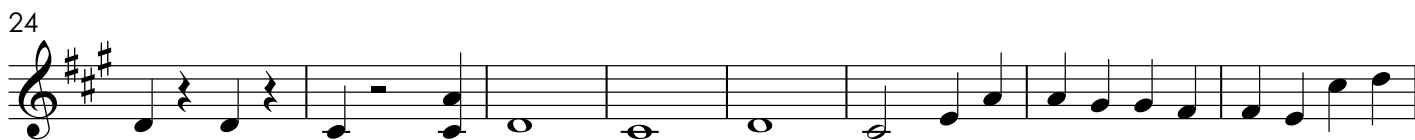
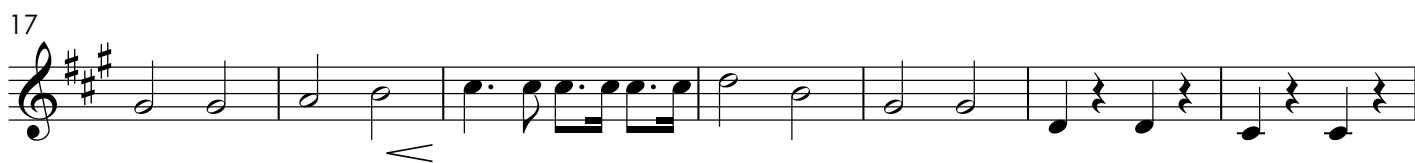
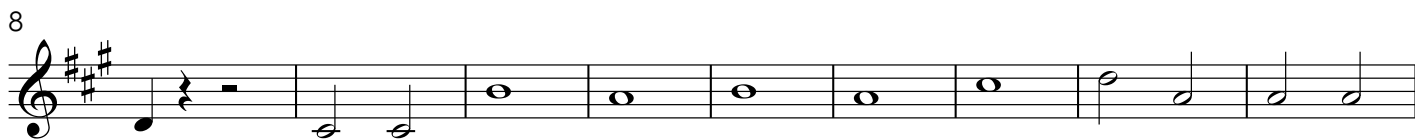

2º Responsório - Memento

65 **rall.**

72 **rall.** . . **D.C.**  **Largo**

77

3º Responsório - Ne recorderis

81 **rall.** **Andante**

88

96

103

117

122

131

4º Responsório - Libera me

138 **Andante** Solo

144

151

159

165

171

180

194

203

210

217 **Largo**

7

226 **dolce**

6

1º Responsório - Subvenite

Andante moderato

Sub - ve - ni - te Sanc - ti De - i oc - cu - rri - te An - ge - li

8

Do - mi - ni sus - ci - pi - en - tes a - ni - man e - jus o - ffe - ren - tes e -

15

am in - cons - pec - tu Al - ti - ssi - mi Al - ti - ssi - mi

22

Sus - ci - pi at - te Chris - tus qui vo - ca vit - te et in si - num A - bra - hae An - ge - li de -

28

du - can - te sus - ci - pi - en - tes a - ni - man e - jus o - ffe - ren - tes e -

35

am in - cons - pec - tu Al - ti - ssi - mi Ki - ri - e e - le - i - son Chris - te e - le - i -

41

son Ki - ri - e e - le - i - son e - le - i - son

48

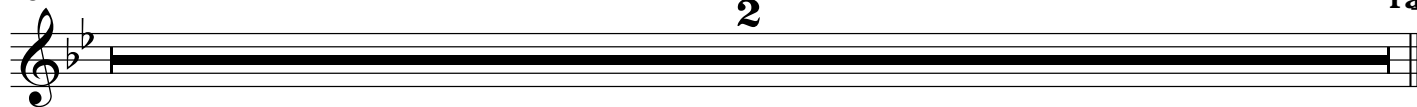
**rall.**

2º Responsório - Memento

50 **Andante**

p

Me men - to me-i De - us Me men - to me-i De -

57 *p*

us Nec as - pi - ci - at me Nec as - pi - ci -

64 *f* *p*

at me De - pro - fun dis cla

69 *f* **rall.** **D.C.**

ma - vi cla - ma - vi ad te Do - mi - ne

74 **Largo**

Ki - ri - e e - le - i - son Chris - te - e - le - i - son Ki - ri - e e - le - i -

3º Responsório - Ne recorderis

80 **rall.** **Andante** **ff** *p* *f*

son e - le - i - son Dum ve - ne - ris ju - di - ca - re sae - cu -

96

lum per ig - nem Di - ri - ge Do - mi - ne

103 *p*

De - us me - us in - cons - pec tu tu -

109

o vi - am me - am Dum - ve - ne - ris

116

ju - di - ca - re sae - cu - lum per ig - nem

122

Re - qui - em ae - ter - nam do - na e - is Do - mi -

132

ne et lux per - pe - tu-a lu - ce-at e - is

4º Responsório - Libera me

140 **Andante**

Li - be-ra me Do - mi-ne de mor - te ae - ter - na in di - e il - la tre -

147

men - da tre - men - da Quan - do coe - li quan - do cae - li mo -

154

ven-di sunt et ter - ra Dum ve - ne-ris ju - di - ca - re

161

sae - cu - lum per ig - nem Tre-mens fac-tus sum e - go et

167

ti-me-o dum dis - cu - ssi-o ve-ne-rit at-que ven-tu - ra i - ra Quan-do

173

coe-li mo ven - di sunt et ter - ra Di - es il - la Di - es

180

i - rae ca - la - mi - ta - tis et mi - se - ri-ae et a -

187

ma - re val - de Dum ve - ne - ris ju - di - ca - re

194

sae - cu - lum sae - cu - lum per ig - nem Re - qui - em ae - ter - nam

202

Do - na e - is Do - mi - ne et lux per -

208

pe - tua lu - ce - at e - is

218 **Largo**

Re - qui - es - cat in pa___ ce in pa___ ce in

224

pa - ce A - men A - men A - men A - men

Responsórios fúnebres

1º Responsório - Subvenite

João Francisco da Matta
1885

Andante moderato

8

Sub - ve - ni - te Sanc - ti De - i oc - cu - rri - te An - ge - li

15

Do - mi - ni sus - ci - pi - en - tes a - ni - man e - jus o - ffe - ren - tes e -

22

am in - cons - pec - tu Al - ti - ssi - mi Al - ti - ssi - mi

28

Sus - ci - pi at - te Chris - tus qui vo - ca vit - te et in si - num A - bra - hae An - ge - li de -

35

du - can - te sus - ci - pi - en - tes a - ni - man e - jus o - ffe - ren - tes e -

41

am in - cons - pec - tu Al - ti - ssi - mi Ki - ri - e e - le - i - son Chris - te e - le - i -

48

son Ki - ri - e e - le - i - son e - le - i - son

55

rall..

2º Responsório - Memento

50 **Andante**

p

Me___ men - to me-i De - us Me___ men - to me-i De -

57 *p*

us Nec as - pi - ci - at___ me Nec as - pi - ci -

64 **rall.** *p* *f*

at___ me De - pro - fun___ dis cla___ ma - vi cla -

71 **rall.** **D.C.** **Largo**

ma - vi ad te Do - mi - ne Ki - ri - e e - le - i -

76 **rall.**

son Chris - te - e - le - i - son Ki - ri - e e - le - i - son e - le - i - son

3º Responsório - Ne recorderis

82 **Andante** **11** *ff* *p* *f*

Dum ve-ne-ris ju-di -ca-re sae-cu-lum per ig - nem

98

Di - ri - ge Do - mi - ne De-us me -

105 *p*

us in - cons - pec___ tu tu - o vi - am

112

me - am Dum - ve - ne-ris ju - di - ca - re sae - cu -

119

lum per ig - nem Re - qui - em ae - ter - nam

129

do - na e - is Do - mi - ne et lux per - pe - tu - a lu - ce - at e -

4º Responsório - Libera me

136

Andante

is Li - be - ra me Do - mi - ne de mor - te ae - ter - na in

145

di - e il - la tre - men - da tre - men - da Quan - do coe - li quan - do

152

cae - li mo - ven - di sunt et ter - ra Dum ve - ne - ris

159

ju - di - ca - re sae - cu - lum per ig - nem Tre - mens fac - tus sum

166

e - go et ti - me - o dum dis - cu - ssi - o ve - ne - rit at - que ven - tu - ra i -

172

ra Quan - do coe - li mo ven - di sunt et ter - ra Di - es il - la

179

Di - es i - rae ca - la - mi - ta - tis et mi - se - ri - ae

186

et a - ma - re val - de Dum ve - ne - ris ju - di -

193

ca - re sae - cu - lum sae-cu - lum per ig - nem Re - qui - em ae -

200

ter - nam Do - na e - is Do - mi - ne et lux per -

208

pe - tua lu - ce-at e - is

218 **Largo**

Re - qui - es - cat in pa_____ ce in pa - ce in

224

pa - ce A - men A - men A - men A - men

Responsórios fúnebres

João Francisco da Matta
1885

1º Responsório - Subvenite

Andante moderato

8

Sub - ve - ni - te Sanc - ti De - i oc - cu - rri - te An - ge - li

8

Do - mi - ni sus - ci - pi - en - tes a - ni - man e - jus o - ffe - ren - tes e -

15

am in - cons - pec - tu Al - ti - ssi - mi Al - ti - ssi - mi

22

Sus - ci - pi at - te Chris - tus qui vo ca vit - te et in si - num A - bra - hae An - ge - li de -

28

du - can - te sus - ci - pi - en - tes a - ni - man e - jus o - ffe - ren - tes e -

35

am in - cons - pec - tu Al - ti - ssi - mi Ki - ri - e e - le - i - son Chris - te e - le - i -

41

son Ki - ri - e e - le - i - son e - le - i - son

48

rall.

2º Responsório - Memento

50 **Andante**

Me___ men - to me-i De - us Me___ men - to me-i De -

us Nec as - pi - ci - at___ me Nec as - pi - ci -

at___ me De - pro - fun___ dis cla___ ma - vi cla - ma-vi ad te

Do - mi - ne Ki - ri - e e-le - i - son Chris - te - e - le - i - son Ki-ri-

3º Responsório - Ne recorderis

e e - le - i - son e - le - i - son Ne re - cor - de - ris pec -

ca - ta___ me - a Do - mi - ne Ne re___ cor - de - ris pec___ ca - ta___ me - a Do - mi - ne Dum

ve - ne - ris ju - di - ca - re sae - cu - lum per ig - nem Di -

ri - ge Do - mi - ne De - us me - us

in - cons - pec___ tu tu - o vi - am me - am Dum -

ve - ne - ris ju - di - ca - re sae - cu - lum per ig - nem

122 **4** *p*

Re - qui - em ae - ter - nam do - na e - is Do - mi -

132 *mf* *p* **3**

ne et lux per - pe - tu-a lu - ce-at e - is

4º Responsório - Libera me

140 **Andante** *p* *mf*

Li - be-ra me Do - mi-ne de mor - te ae - ter - na in di - e il - la tre -

147 *p* *f* *p* *f*

men - da tre - men - da Quan - do coe - li quan - do cae - li mo -

154 *p*

ven-di sunt et ter - ra Dum ve - ne-ris ju - di - ca - re

161

sae - cu - lum per ig - nem Tre-mens fac-tus sum e - go et

167 *f*

ti-me-o dum dis - cu - ssio ve-ne-rit at-que ven-tu - ra i - ra Quan-do

173

coe-li mo ven - di sunt et ter - ra Di - es il - la Di - es

180 *p*

i - rae ca - la - mi - ta - tis et mi - se - ri-ae et a -

187

ma - re val - de Dum ve - ne-ris ju - di - ca - re

194

sae - cu - lum sae-cu-lum per ig - nem Re - qui - em ae - ter - nam

202

Do - na e - is Do - mi - ne et lux per -

208

pe - tua lu - ce-at e - is

218 **Largo**

Re-qui - es - cat in pa - ce in pa-ce A - men A -

226

men A - men A - men

Responsórios fúnebres

João Francisco da Matta
1885

1º Responsório - Subvenite

Andante moderato

8

Sub - ve - ni - te Sanc - ti De - i oc - cu - rri - te An - ge - li

14

Do - mi - ni sus - ci - pi - en - tes a - ni - man e - jus o - ffe - ren - tes e - am in - cons - pec - tu Al - ti - ssi - mi Al - ti - ssi - mi

22

Sus - ci - pi at - te Chris - tus qui vo ca vit - te et in si - num A - bra - hae An - ge - li de - du - can - te sus - ci - pi - en - tes a - ni - man e - jus o - ffe - ren - tes e - am in - cons - pec - tu Al - ti - ssi - mi Ki - ri - e e - le - i - son Chris - te e - le - i - son Ki - ri - e e - le - i - son e - le - i - son

28

Sus - ci - pi at - te Chris - tus qui vo ca vit - te et in si - num A - bra - hae An - ge - li de - du - can - te sus - ci - pi - en - tes a - ni - man e - jus o - ffe - ren - tes e - am in - cons - pec - tu Al - ti - ssi - mi Ki - ri - e e - le - i - son Chris - te e - le - i - son Ki - ri - e e - le - i - son e - le - i - son

35

Sus - ci - pi at - te Chris - tus qui vo ca vit - te et in si - num A - bra - hae An - ge - li de - du - can - te sus - ci - pi - en - tes a - ni - man e - jus o - ffe - ren - tes e - am in - cons - pec - tu Al - ti - ssi - mi Ki - ri - e e - le - i - son Chris - te e - le - i - son Ki - ri - e e - le - i - son e - le - i - son

41

Sus - ci - pi at - te Chris - tus qui vo ca vit - te et in si - num A - bra - hae An - ge - li de - du - can - te sus - ci - pi - en - tes a - ni - man e - jus o - ffe - ren - tes e - am in - cons - pec - tu Al - ti - ssi - mi Ki - ri - e e - le - i - son Chris - te e - le - i - son Ki - ri - e e - le - i - son e - le - i - son

48

Sus - ci - pi at - te Chris - tus qui vo ca vit - te et in si - num A - bra - hae An - ge - li de - du - can - te sus - ci - pi - en - tes a - ni - man e - jus o - ffe - ren - tes e - am in - cons - pec - tu Al - ti - ssi - mi Ki - ri - e e - le - i - son Chris - te e - le - i - son Ki - ri - e e - le - i - son e - le - i - son

48

rall..

rall..

2º Responsório - Memento

50 **Andante**
p

 Me__ men - to me-i De - us Me__ men - to me - i De -

57

 us Nec as - pi - ci - at__ me Nec as - pi - ci - at__

65 **rall..**

 me De - pro - fun__dis cla__ ma - vi cla - ma-vi ad te

72 **rall..** **D.C.** **Largo**

 Do - mi - ne Ki - ri - e e - le - i - son Chris -

77 **rall..**

 te - e - le - i - son Ki - ri - e e - le - i - son e - le - i - son

3º Responsório - Ne recorderis

82 **Andante**
11

 Dum ve-ne-ris ju-di -ca-re sae-cu-lum per ig -nem

98

 Di - ri - ge Do - mi - ne De-us me -

105

 us in - cons - pec_tu tu - o vi - am

112

 me - am Dum - ve - ne-ris ju - di - ca - re sae - cu -

119

4 *p*

lum per ig - nem Re - qui - em ae - ter - nam

129

mf *p*

do - na e - is Do - mi - ne et lux per - pe - tu-a lu - ce-at e -

4º Responsório - Libera me

136

Andante
3 *p*

145

mf *p* *f* *p*

Li - be-ra me Do - mi-ne de mor - te ae - ter - na in

di - e il - la tre-men - da tre-men - da Quan - do coe - li quan - do

152

f *p*

cae - li mo - ven-di sunt et ter - ra Dum ve - ne-ris

159

ju - di - ca - re sae - cu - lum per ig - nem Tre-mens fac-tus sum

166

e - go et ti-me-o dum dis - cu - ssio ve-ne-rit at-que ven-tu - ra i -

172

f

ra Quan-do coe-li mo ven - di sunt et ter - ra Di - es il - la

179

p

Di - es i - rae ca - la - mi - ta - tis et mi - se - ri-ae

186

et a - ma - re val - de Dum ve - ne-ris ju - di -

193

ca - re sae - cu - lum sae-cu - lum per ig - nem Re - qui - em ae -

200

ter - nam Do - na e - is Do - mi - ne et lux per -

208

pe - tua lu - ce-at e - is

218 **Largo**

Re - qui - es - cat in pa - ce in pa - ce A - men A -

226

men A - men A - men

Responsórios fúnebres

João Francisco da Matta
1885

1º Responsório - Subvenite

Andante moderato

7

13

18

24

30

36

41

45

2º Responsório - Memento

rall. **Andante**

53

58

64 **rall.**

69

73 **rall.** **D.C.** **Largo**

78 **rall..**

3º Responsório - Ne recorderis

82 **Andante**

88

93

98

104

109

115

121

127

132

4º Responsório - Libera me

138

Andante

144

148

154

160

167

173

f *p*

179

184

190

196

f *p* *f*

202

208

213

f *f*

218 **Largo** **dolce**

mf *p*

227

Responsórios fúnebres

João Francisco da Matta
1885

1º Responsório - Subvenite

Andante moderato

8

14

21

29

37

42

2º Responsório - Memento

48 **rall.** **Andante**

53

58

64 **rall.**

69

73 **rall.** **D.C.** **Largo**

77 **rall.**

3º Responsório - Ne recorderis

82 **Andante**

89

95

100

105

111

117

122

mf *f* *p*

129

mf

135

p *pp* *pp*

4º Responsório - Libera me

140 **Andante**

f p

146

f *p*

152

f

159

165

171

f *f* *p*

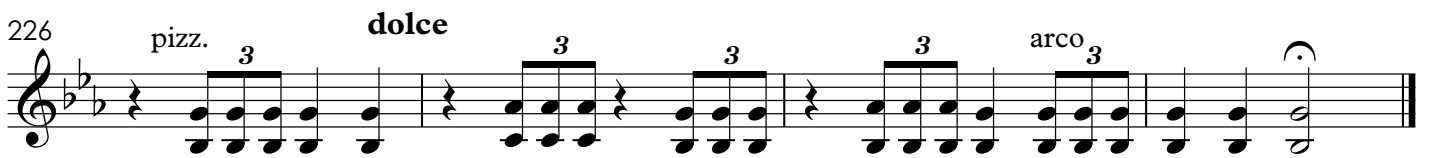
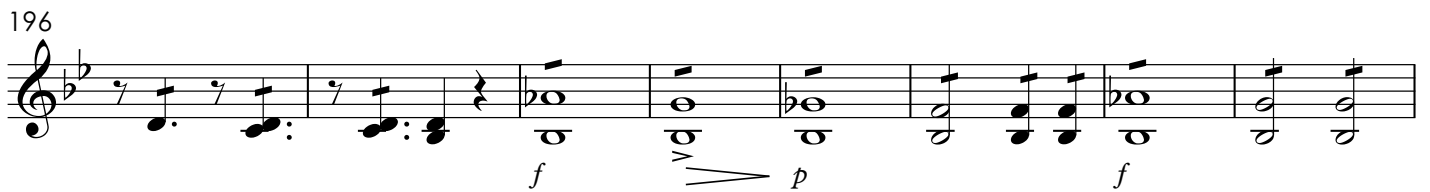
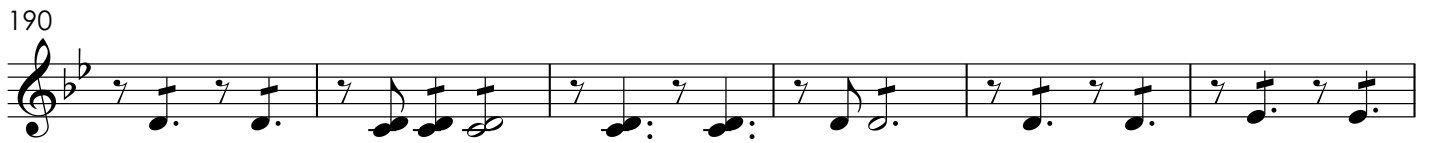
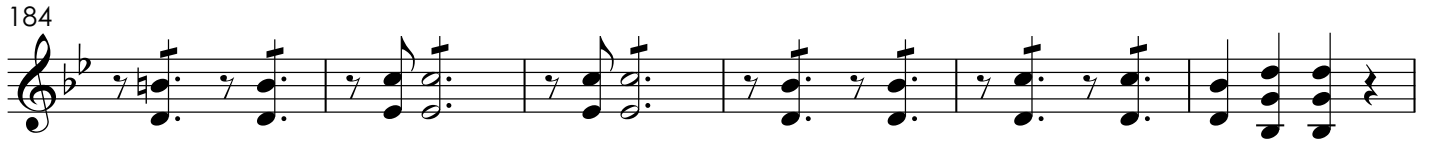

Responsórios fúnebres

João Francisco da Matta
1885

1º Responsório - Subvenite

Andante moderato

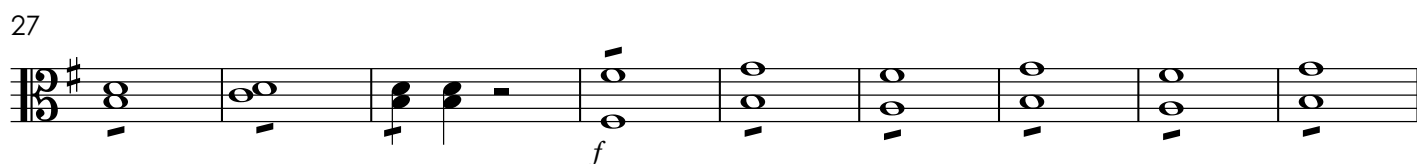
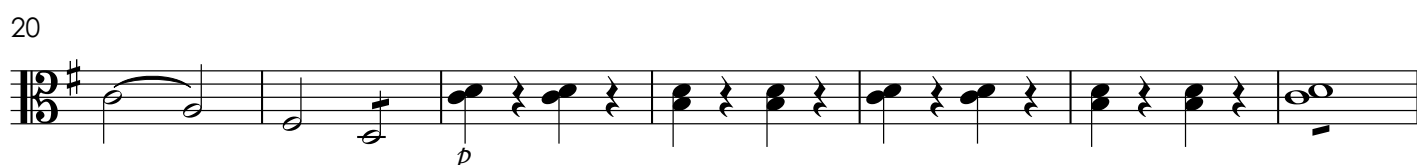
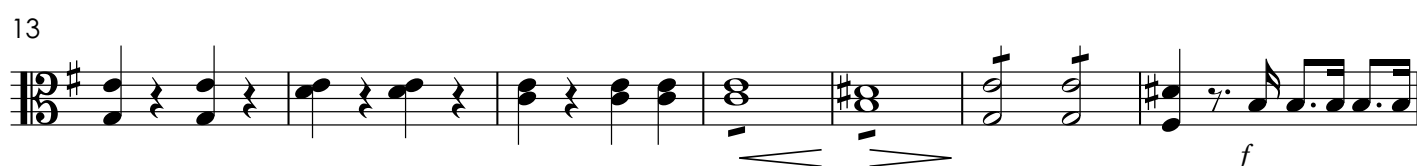

2º Responsório - Memento

58 **S**

p *mf*

64 **rall.**

p

69

73 **rall. D.C. S Largo**

p *f*

78 **rall. .**

3º Responsório - Ne recorderis

82 **Andante**

p

89

p *ff*

95

f *f*

100

f *p*

105

p *p*

110

116

121

128

134

4º Responsório - Libera me

140 **Andante**

145

150

159

166

172

179

185

191

198

207

213

218 **Largo**

227

Responsórios fúnebres

João Francisco da Matta

1885

1º Responsório - Subvenite

Andante moderato

8

14

21

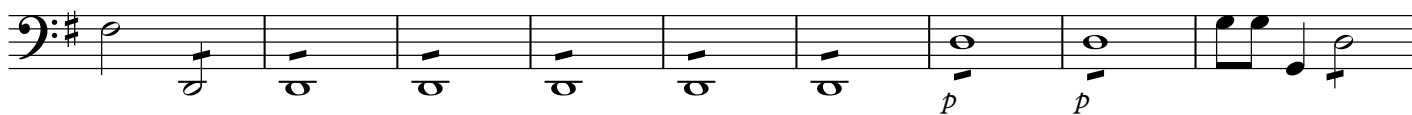

30

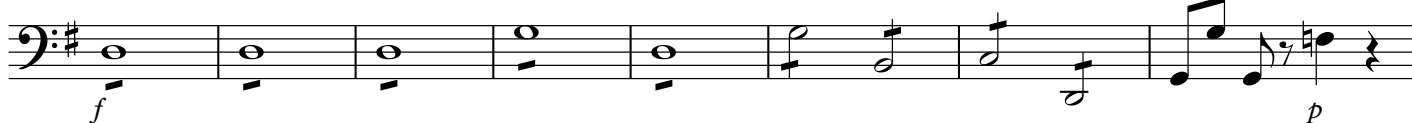

38

43

2º Responsório - Memento

48

rall. .

Andante

53

58

65 **rall.**

71

rall. D.C.  Largo

76

rall.

3º Responsório - Ne recorderis

82 **Andante**

88

94

100

106

112

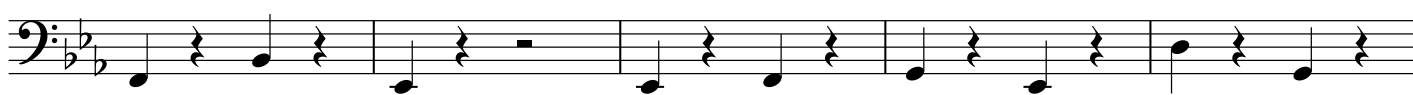

117

122

*mf*

196

202

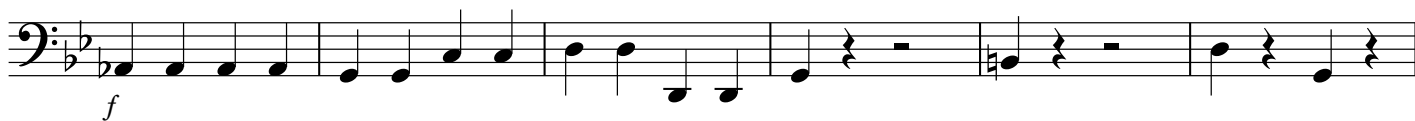

208

215

223

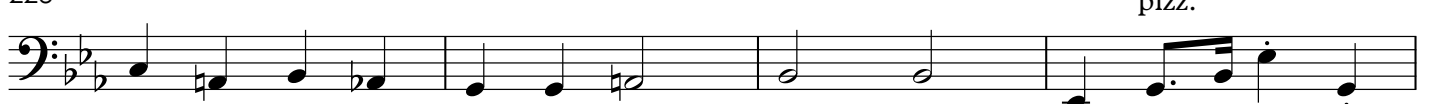

227

