Carlos Gomes

Angélica
Schottisch para piano

Edição e revisão musicológica: **Marcelo Verzoni**

piano
(piano)

2 p.

© Funarte, Rio de Janeiro, 2002

Patrocínio

Realização

LEI DE INCENTIVO À CULTURA

BNDES

MINISTÉRIO DA CULTURA

BRASIL GOVERNO FEDERAL

MUSICA BRASILIS

À Ilma. Sra. D.
A. M. Corrêa do Lago

Angélica

Schottisch para Piano

A. Carlos Gomes

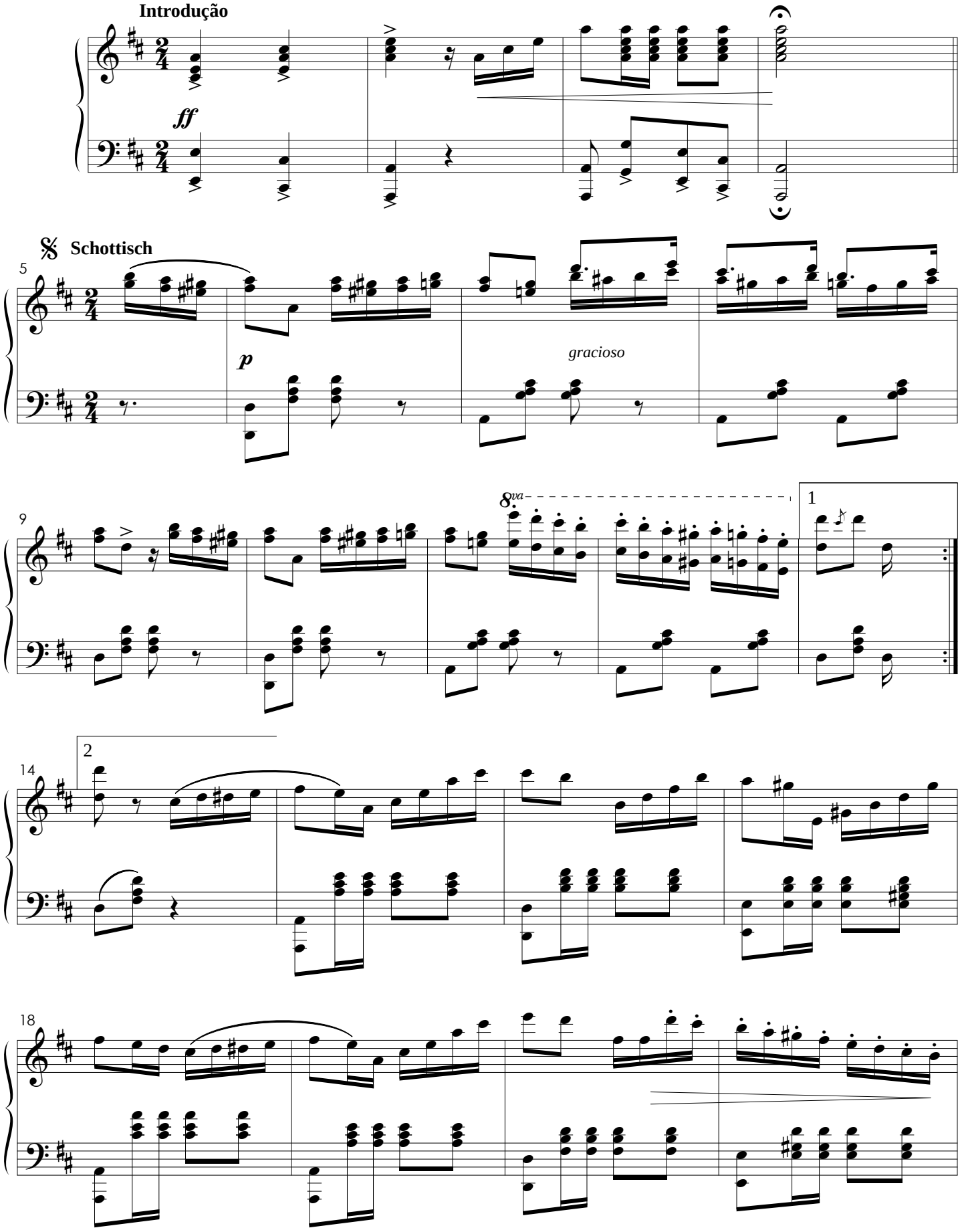

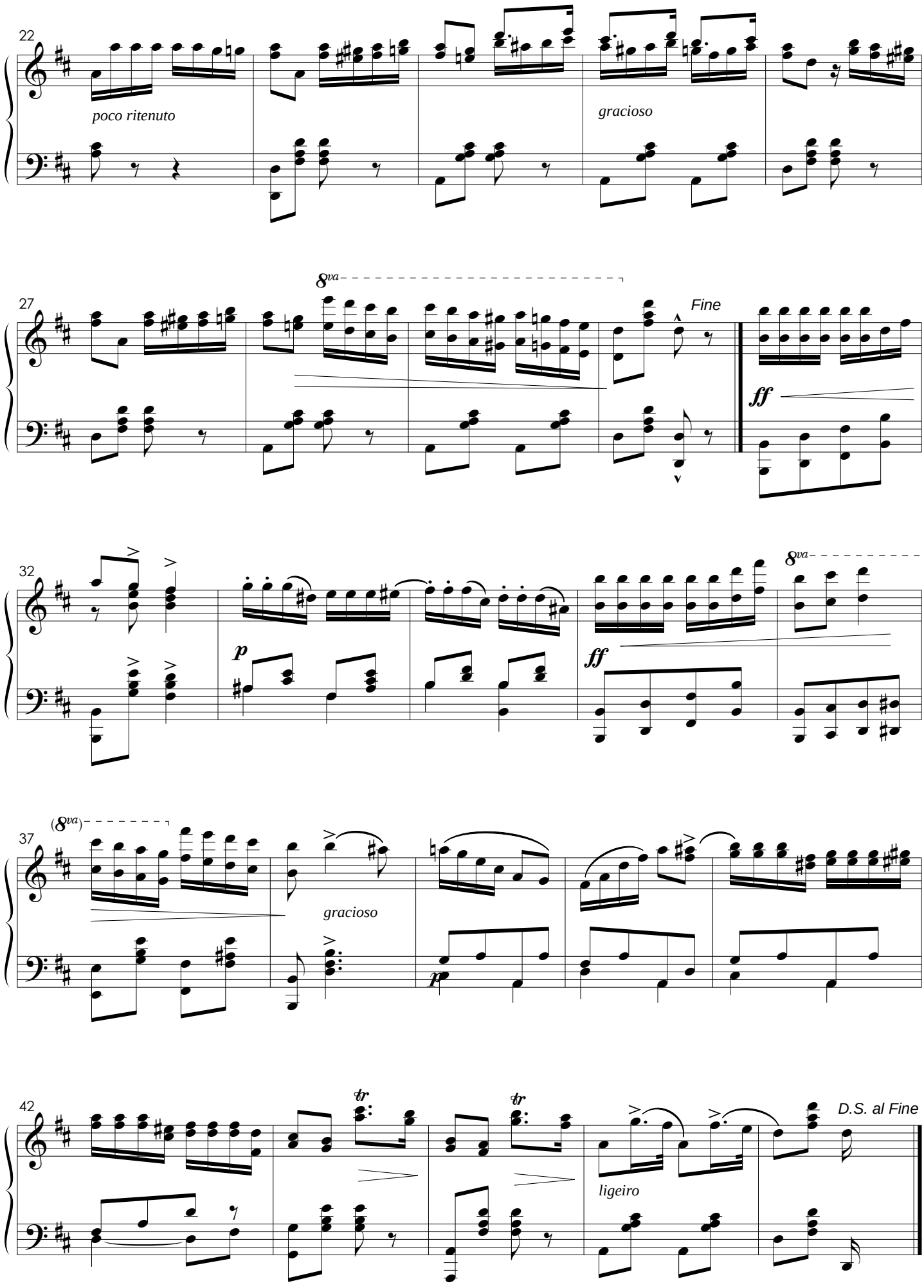
22
poco ritenuto
gracioso
27
8va
Fine
ff
32
p
ff
8va
37
(8va)
gracioso
p
42
tr
tr
D.S. al Fine
ligeiro